# TRIBUNAL ELECTORAL del Poder Judicial de la Federación

## Estructura Orgánica Básica 2024

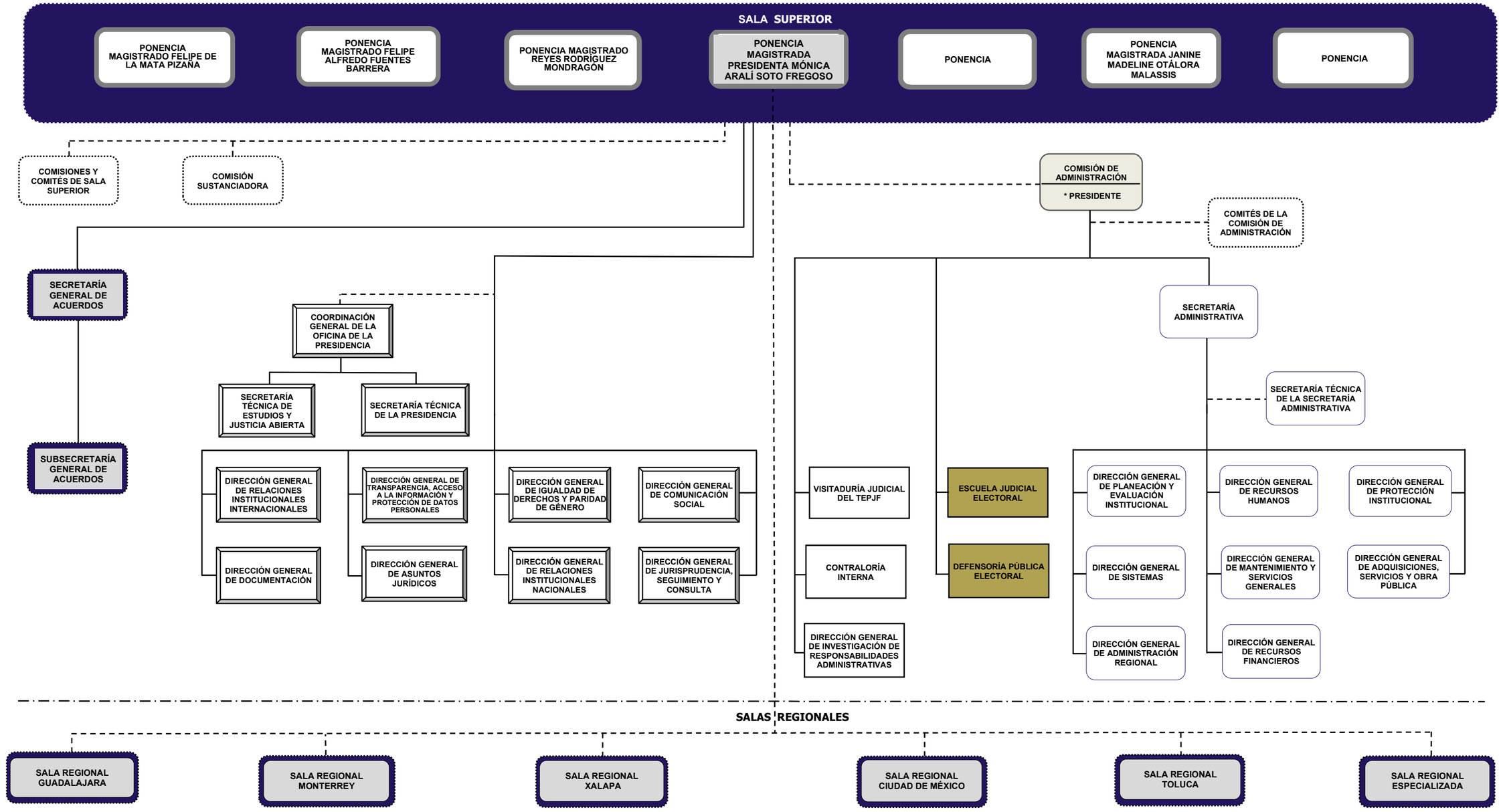


UNIDADES JURISDICCIONALES

UNIDADES DE APOYO TÉCNICO-JURÍDICO

ÓRGANOS AUXILIARES DE FISCALIZACIÓN

UNIDADES ADMINISTRATIVAS

INSTANCIAS SUSTANTIVAS

Expresan dependencia directa

Expresan una relación de información y coordinación

Órgano Colegiado

Circunscripción geográfica plurinominal

Autorización: Acuerdo 16/SO12(13-XII-2023)

**Revisión**
Dirección General de Planeación y Evaluación Institucional
LISSET ANAIS PINEDA ESPINOSA
Firmado digitalmente por LISSET ANAIS PINEDA ESPINOSA
Mtra. Lisset Anaís Pineda Espinosa

**Validación**
Secretaría Administrativa
OSCAR SANTIAGO SANCHEZ
Firmado digitalmente por OSCAR SANTIAGO SANCHEZ
Mtro. Oscar Santiago Sánchez